



SALVADOR JIMENEZ PRECIADO

DIRECCION DE OBRAS PUBLICAS REC: JIRS7804255P0 MORELOS No. 87 CENTRO, CIUDAD GUZMÁN 49000 ZAPOTLAN EL GRANDE JALISCO MÉXICO 3411331142 constructorjimenez@hotmail.com

I - Ingreso Versión 3.3 Factura Serie y Folio: B 100
FECHA: 20/6/2018 18:18:38
Folio Fiscal: 439C54E5-09B7-447F-A94B-892AB2D5A9B9
Fecha y hora de certificación: Junio 20 2018 - 18:18:41
Serie del Certificado del emisor: 00001000000408417751
No de Serie del Certificado del SAT: 00001000000404486074
CONDICIONES:
USO CFDi: G03 - Gastos en general

EXPEDIDO EN: CP: 49000
CLIENTE: 008 MUNICIPIO DE ZAPOTLAN EL GRANDE, JALISCO R.F.C: MZG8501012NA
DOMICILIO: AV. COLON No. 62, COLONIA: CENTRO, POBLACION: CIUDAD GUZMAN, JALISCO, C.P.: 49000
FORMA DE PAGO: 03 - Transferencia electrónica de fondos, MÉTODO DE PAGO: PPD - Pago en parcialidades o diferido, MONEDA: MXN - Peso Mexicano
Observaciones: Referencia:

Table with 7 columns: Cantidad, Clave Unidad SAT, Clave Producto/Servicio, Concepto / Descripción, Valor Unitario, Impuestos, Importe. Row 1: 1.00, E48 - Unidad de servicio, 03 SAT: 80111618, PAGO DE ESTIMACION RECIBIMOS DEL H. AYUNTAMIENTO DE ZAPOTLAN EL GRANDE, JALISCO LA CANTIDAD DE \$321,371.31...



DIRECCION DE GESTION DE PROGRAMAS COPLADEMUN Y VINCULACION CON DELEGACIONES
IMPORTE CON LETRA
TRESCIENTOS VEINTI UN MIL TRESCIENTOS SETENTA Y UN PESOS 31/100 M.N.
Este documento es una representación impresa de un CFDI
612 - Personas Físicas con Actividades Empresariales y Profesionales
CFDI Relacionado:
Tipo Relación: -
CFDI Relacionado:

SUBTOTAL: 277,044.23
Impuestos Traslados I.V.A. 16%: 44,327.08
Impuestos Retenidos:
TOTAL: 321,371.31

Sello digital del CFDI
OEE0no18YKpuijRCCpcqYnofDcryv+ahNmVcEXuUd5MV/69ThYxQBjrxHaOkXcFTCWoyos+zk7SILW8cvNe5
mkAtwglcsYnS8sen9IM7XN27JSC3gxasS2JchhAZmTukhSD/caO1uZe0o3VwURV16K9k261Os/a0CK80SK75CD
11QaFaTDzSPapueBm1aiid7siwTpJd6SfAMdQYj1f1eWbds424xeeXG15CJhpyJqfX0T1vCDzAJtcvYa6Lro
1YmjGmobKycyqC19/9ZVwG17rHJQxgDfdqPj152hYxqZ10E17L8REREBEG0g1w4ny6JL8EdbXaBXIEJVFg==

Sello del SAT
QllwHf2Zv53emDSSX1jeoaJDI/K1SDB8uwsLET0ISWIE0oFrbf51ZMzmet25A9i3yoZ3Lxy/L9ZPRHAu
fw7RNDxZSHe+mC4HIBGSr4qwKrWGB0oOkOnnkLr12fazZLaV5y6j2lvRH6e/B+JTE7SBM99TdeHRYaSF
x2BgYQK5WG0AnEeloMH6sklvWRxq1eUSdLZoO+Qf86bnBALrxFzfJwrdwtd/jiuGWD/fwiMdxmgx52xc
uKMPbR6hAXxRD63Ju2QkBDygzYufZk9KqZgUE+IM8IzHTdTMixbbzhc5B33AKTIm+Infv7AHF7LzBgR
RihRTD1aAIUN97i3aj9J5w==

Cadena original del complemento de certificación digital del SAT
||1.1|439C54E5-09B7-447F-A94B-892AB2D5A9B9|2018-06-20T18:18:41|MAS0810247C0|OEE0
no18YKpuijRCCpcqYnofDcryv+ahNmVcEXuUd5MV/69ThYxQBjrxHaOkXcFTCWoyos+zk7SILW8cvN
e5mKAtwglcsYnS8sen9IM7XN27JSC3gxasS2JchhAZmTukhSD/caO1uZe0o3VwURV16K9k261Os/a0CK
80SK75CD11QaFaTDzSPapueBm1aiid7siwTpJd6SfAMdQYj1f1eWbds424xeeXG15CJhpyJqfX0T1v
CDzAJtcvYa6Lro1YmjGmobKycyqC19/9ZVwG17rHJQxgDfdqPj152hYxqZ10E17L8REREBEG0g1w4n
y6JL8EdbXaBXIEJVFg==|00001000000404486074||



Salvador Jimenez P.

Handwritten signature

Banco:

Debe(mos) y pagare(mos) incondicionalmente por este Pagaré a la orden de SALVADOR JIMENEZ PRECIADO en CIUDAD GUZMAN, JALISCO el día _____ la cantidad de: \$321,371.31 (TRESCIENTOS VEINTIUN MIL TRESCIENTOS SETENTA Y UN PESOS 31/100 M.N.), valor recibido en mercancía a mí (nuestra) entera satisfacción. Este pagaré es mercantil y está regido por la Ley General de Títulos y Operaciones de Crédito en su Artículo 173 parte final y artículos correlativos por no ser pagaré domiciliado. De no ser pagado a su vencimiento causara intereses moratorios del 5% mensual, todo cheque devuelto causara un 20% sobre el valor del mismo según artículo 7 y 39 de la Ley General de Títulos y Operaciones de Crédito.

MUNICIPIO DE ZAPOTLAN EL GRANDE, JALISCO
Firma de Aceptación

Salvador Jim P



DIRECCION DE OBRAS PUBLICAS



**GOBIERNO DE ZAPOTLÁN EL GRANDE
DIRECCIÓN DE OBRAS PÚBLICAS Y DESARROLLO URBANO
RECURSO: GOBIERNO DEL ESTADO**

CONTRATO: CONTROL DE OBRA PÚBLICA
Evento: DOP/FOCOCI/2018-06/006
ESTATAL

FECHA: 15/06/2018

Contratista: L.N.I. SALVADOR JIMENEZ PRTECIADO

OBRA: "CONSTRUCCION DE CANCHA DE FUT BOL SOCCER EN COLONIA SOLIDARIDAD"

Localidad: CIUDAD GUZMAN
Fecha de Inicio: 22/05/2018
Estimación No.: ESTIMACIÓN No. (1)

Municipio: ZAPOTLÁN EL GRANDE
Fecha de Termino: 29/06/2018
Periodo: Del: 22/05/2018 Al: 12/06/2018

Resumen de Documento		
+Importe de la Estimación	369.392,31	369.392,31
+ Aditiva		
- Deductiva		
+ I.V.A. 16%	59.102,77	428.495,08
-Amortización	107.123,77	321.371,31
Total:	321.371,31	

Avance	
Fecha Inicial	22/05/2018
Financiero	86%
Físico %	86%
Fecha:	15/06/2018

Financiero	Importe	Acumulado	Importe
Presupuesto Base	500.000,00	Esta Estimación	428.495,08
Convenio Adicional	0,00	Acumulado Anterior	0,00
Suma Escalatorias	0,00	Acumulado Actual	428.495,08
Total	500.000,00	Saldo	71.504,92

Anticipo		
Anticipo	25%	125.000,00
Amort. del Acumulado		0,00
Esta Amortización		107.123,77
Total Amortizado		107.123,77
Saldo por Amortizar		17.876,23

Detalle	Federal	Estatad	Municipio
Importe		277.044,23	0,00
Escalatoria		0,00	0,00
I.V.A.		44.327,08	0,00
Total a Facturar		321.371,31	0,00
Retención del 5 al Millar		2.155,17	0,00
Retención del 2 al Millar		862,06	0,00
Total a Pagar		318.354,08	0,00

Sumas	
	277.044,23
	0,00
	44.327,08
	321.371,31
	2.155,17
	862,06
	318.354,08

DIRECTOR DE OBRAS PÚBLICAS

JEFE DE SUPERVISIÓN Y CONTROL DE OBRAS PÚBLICAS

ING. MANUEL MICHEL CHÁVEZ.

ARQ. JESÚS EUGENIO CAMPOS ESCOBAR



DIRECCIÓN DE GESTIÓN DE PROGRAMAS COPLADEMUN Y VINCULACIÓN CON DELEGACIONES
ZAPOTLÁN EL GRANDE

DIRECCION DE OBRAS PÚBLICAS

Salvador Jimenez P.
EMPRESA
L.N.I.SALVADOR JIMÉNEZ PRECIADO

CUERPO DE ESTIMACIÓN													
GOBIERNO DE ZAPOTLÁN EL GRANDE													
DIRECCIÓN DE OBRAS PÚBLICAS													
ESTIMACIÓN DE TRABAJOS ORDINARIOS													
OBRA: "CONSTRUCCION DE CANCHA DE FUT BOL SOCCER EN COLONIA SOLIDARIDAD" Ciudad Guzman, Municipio de Zapotlán el Grande, Jalisco. ESTIMACION: 1 (Uno) ZAPOTLAN EL GRANDE PERIODO DE TRABAJO: 22/05/2018 AL: 12/06/2018 No. DE OBRA: 01 No. DE CONTRATO: DOPIFOCOCI/2018-06/006 HOJA: 1/2													
U	CONCEPTOS	CANTIDADES			IMPORTE			PRECIO UNITARIO	PRESUP. BASE	ESTIM. ACUM.	ESTA ESTIM.	SALDO	
		PRESUP. BASE	ESTIM. ACUM.	ESTA ESTIM.	SALDO	ESTIM. ACUM.	ESTA ESTIM.						SALDO
	PRELIMINARES												
M2	TRAZO Y NIVELACIÓN CON EQUIPO TOPOGRÁFICO EN TERRENO PLANO INCLUYE MATERIALES, CUADRILLA, DE TOPOGRAFÍA, EQUIPO Y HERRAMIENTAS.	1,240.000000	0.00	1,240.35	0.35	8.40	10,418.94	2.94					
M3	RELLENO Y COMPACTACIÓN CON RODILLO COMPACTADOR EN CAPAS DE 20 CM UTILIZANDO TEPETATE. INCLUYE: VOLTEO A MANO CON PALA.	192.730000	0.00	150.71	42.02	328.92	63,392.75	13,821.22					
M2	ESCARIFICADO DE TERRENO NATURAL POR MEDIOS MECANICOS INCLUYE: EQUIPO, HERRAMIENTA Y TODO LO NECESARIO PARA SU CORRECTA EJECUCION.	720.000000	0.00	859.28	138.28	12.36	8,899.20	1,721.50					
M2	DEMOLICIÓN A MANO DE PISO DE CONCRETO DE 8 A 10 CM. DE ESPESOR. INCLUYE APILE DEL MATERIAL.	90.070000	0.00	76.90	13.17	22.92	2,084.40	301.85					
M3	CARGA Y RETIRO DE MATERIAL PRODUCTO DE DEMOLICIONES EN CAMION VOLTEO FUERA DE LA OBRA HASTA TIRADERO MUNICIPAL O A DONDE LO INDIQUEN LAS AUTORIDADES, A UNA DISTANCIA APROXIMADA DE 5 KMS.	13.206700	0.00	6.15	7.06	147.56	1,948.78	907.49	1,041.29				
	CANCHA DEPORTIVA												
	DESMONTAJE DE PORTERIA DE FUTBOL CON MEDIDAS DE 3.0 X 2.0 M INCLUYE APLICACION DE PINTURA PARA HERRERIA, INSTALACION DE RED PARA PORTERIAS DE FUTBOL Y REINSTALACION DE LA PORTERIA UTILIZANDO HERRAMIENTA Y MANO DE OBRA	2.000000	0.00	2.00	0.00	1,576.06	3,152.12	0.00					
	MALLA CICLÓNICA CAL. 10.5 DE 2.5 M DE ALTURA CON POSTES DE ARRANQUE Y DEFLEXIÓN DE 60 MM E INTERMEDIOS DE (48) MM Y DADO O ZAPATA DE CONCRETO FC=150 KG/CM2 (PARA TUBOS GALVANIZADOS DE MALLA CICLÓNICA) DE 0.30 X 0.30 X 0.30. INCLUYE SUMINISTRO DE MATERIALES, INSTALACIÓN, EQUIPO, HERRAMIENTA Y MANO DE OBRA.	36.000000	0.00	33.06	2.94	469.38	16,897.68	1,379.98					
	SUMINISTRO Y COLOCACIÓN DE PASTO EN ROLLO SAN AGUSTÍN INCLUYE CAPA DE TIERRA VEGETAL DE 10 CM. DE ESPESOR, SUMINISTRO DE MATERIALES, HERRAMIENTA Y MANO DE OBRA.	720.000000	0.00	859.28	139.28	139.43	100,389.60	19,419.81					
	COLOCADO SOBRE MALLA GROUND COVER COLOR NEGRO INCLUYE: MATERIALES, MANO DE OBRA, HERRAMIENTA, EQUIPO Y TODO LO QUE SEA NECESARIO PARA SU CORRECTA COLOCACION	144.800000	0.00	91.96	52.84	64.20	9,286.16	3,392.33					
	SUMINISTRO Y COLOCACIÓN DE ARBOLES TABACHIN DE 4 A 5 MTS. DE ALTURA CON UN DIAMETRO DE 4" INCLUYE: 3 TUBOS PVC DE 4" DE DIAMETRO CON UNA LONGITUD DE 70 CMS. PARA SU REGADO, ARENA, GRAVA, TIERRA DE ENGINO, HERRAMIENTA, EQUIPO Y TODO LO QUE SEA NECESARIO PARA SU CORRECTA PLANTACION	4.000000	0.00	0.00	4.00	4,770.02	19,080.08	0.00					
Subtotal Hoja (1)										235,596.77	0.00	217,664.27	17,872.50



CONSTRUCTORA:
Salvador Jim P.
 L.N. SALVADOR JIMÉNEZ PREGIADO

JEFE DE SUPERVISIÓN Y CONTROL DE OBRAS PÚBLICAS
[Signature]
 ARQ. JESUS EUGENIO CAMPOS ESCOBAR

GOBIERNO DE ZAPOTLÁN EL GRANDE

DIRECCIÓN DE OBRAS PÚBLICAS

ESTIMACION DE TRABAJOS ORDINARIOS

CUERPO DE ESTIMACIÓN

OBRA: "CONSTRUCCION DE CANCHA DE FUT BOL SOCCER EN COLONIA SOLIDARIDAD"
 Ciudad Guzman, Municipio de Zapotlán el Grande, Jalisco.
 ESTIMACION: 1 (Uno) MUNICIPIO: ZAPOTLÁN EL GRANDE
 PERIODO DE TRABAJO: 22/05/2018 AL: 12/06/2018
 No. DE OBRA: 01 No. DE CONTRATO: DOPFOCOCI/2018-06/006 HOJA: 2/2

U	CONCEPTOS	CANTIDADES			PRECIO UNITARIO	PRESUP. BASE	IMPORTE				
		ESTIM. ACUM.	ESTA ESTIM.	SALDO			ESTIM. ACUM.	ESTA ESTIM.	SALDO		
	"CONSTRUCCION DE CANCHA DE FUT BOL SOCCER EN COLONIA SOLIDARIDAD"										
M	COLOCACION DE LINEAS DE 10 CM. EN CANCHA DEPORTIVA DE FUTBOL DE PASTO NATURAL, ELABORADAS A BASE DE CAL. INCLUYE SUMINISTRO DE MATERIALES, TRAZO DE LINEAS, EQUIPO, HERRAMIENTAS Y MANO DE OBRA.	0.00	0.00	285.41	2.05	585.08	0.00	0.00	585.08	0.00	585.08
ÁREA DE ENCUENTRO											
M2	PISO DE CONCRETO FC=150 KG/CM2 REFORZADO CON MALLA ELECTROSOLDADA 6-6/10-10. ESPESOR 8 CM. ACABADO ESCOBILLADO SUMINISTRO Y COLOCACION DE BARREROS/ARMADURA BKT-BR003YM, SENCILLO/MADERA, HECHO CON ACERO AL CARBON Y DUELA TAJIBO. PINTURA ELECTROSTATICA CON DIMENSIONES DE (40X60X80) CMS. / 35 LTS. INCLUYE: TRAZO, NIVELACION, EXCAVACION, BASE DE CONCRETO FC=150 KG/CM2 (50X40X20) CMS. Y TAQUETES EXPANSIVOS DE 3/8" HILT. MANO DE OBRA, HERRAMIENTA, QUIPO Y TODO LO QUE SEA NECESARIO PARA SU CORRECTA COLOCACION.	0.00	329.91	3.80	290.47	96.932.74	0.00	0.00	95.828.96	0.00	1,103.78
PZA	BANCA 005 CONTRUCCION DE BANCA CURVA DE 10 X 0.60 X 0.40 M. (VER DETALLES EN PROYECTO). A BASE CASTILLOS Y DALAS DE DESPLANTE DE ARMEX	0.00	2.00000	0.00	8.596.36	17.192.72	0.00	0.00	17.192.72	0.00	10.497.76
PZA	LUMINARIA ALTAIR PUNTA POSTE ARQUITECTÓNICA IK-10 24' LED 54 w 120-277v 4000° K, COLOR GRIS MARCA SIMON. INCLUYE SUMINISTRO DE MATERIALES EXCAVACIONES, INSTALACION DE DUCTO Y CABLEADO, INSTALACION DE REGISTRO DE CONCRETO PRECOLADO DE 40 X 40 X 60 CM. CON CAMA DE 5 CM. DE ESPESOR DE GRAVA DE 3/4" Y VARILLA COPPER WELD DE 5/8" X 1.5 M; POSTE CÓNICO CIRCULAR DE ACERO DE 4 M. DE ALTURA MARCA PEC PUEBLA (ACABADO CON PINTURA PARA HERRERIA EN COLOR INDICADO) ANCLADO A DADO DE CONCRETO FC=250 KG/CM2 DE 0.60 X 0.60 X 1.00 CON JUEGO DE 4 ANCLAS 3/4" X 0.75 M. ARMADAS MARCA PEC PUEBLA, HERRAMIENTAS, EQUIPO Y MANO DE OBRA.	0.00	2.00	0.00	19.353.18	38.706.36	0.00	0.00	38.706.36	0.00	0.00
SAL	APLICACION DE PINTURA VINILICA VINIMEX TOTAL MATE MARCA COMEX DE 0.00 A 5.00 M. DE ALTURA COLOR ESPECIFICADO EN PROYECTO, SOBRE SUPERFICIE POROSA O IRREGULAR (DOS MANOS). INCLUYE MATERIALES, HERRAMIENTA, ANDAMIOS Y MANO DE OBRA.	0.00	0.00	366.80	78.28	28.713.10	0.00	0.00	28.713.10	0.00	28.713.10
M2	LIMPIEZA FINAL	0.00	0.00		8.60	2.869.91					2,869.91
M2	LIMPIEZA FINAL (GENERAL) DE OBRA	0.00	0.00								
				SUBTOTAL HOJA (2)		185,497.68	0.00	151,728.04	43,769.64		
				SUB TOTAL HOJA (1)		235,536.77	0.00	217,654.27	17,872.50		
						431,034.45	0.00	369,382.31	61,642.14		

SUB-TOTAL	\$431,034.45
IVA	\$68,965.61
TOTAL	\$499,999.96

RESUMEN:

TOTAL:



CONSTRUCTORA:
Servicio Jimenez Preciado
 L.N.I. SALVADOR JIMENEZ PRECIADO

JEFE DE SUPERVISION Y CONTROL DE OBRAS PUBLICAS
[Signature]
 ARQ. JESUS EUGENIO CAMPOS ESCOBAR

DIRECCION DE OBRAS PUBLICAS

NUMEROS GENERADORES

H.AYUNTAMIENTO DE ZAPOTLAN EL GRANDE JALISCO

CONTRATO: DOP/FOCOCI/2018-06/006

DIRECCIÓN DE OBRAS PÚBLICAS

OBRA: CONSTRUCCION DE CANCHA DE FUT BOL SOCCER EN COLONIA SOLIDARIDAD

CONCEPTO: TRAZO Y NIVELACIÓN CON EQUIPO TOPOGRAFICO EN TERRENO PLANO.INCLUYE MATERIALES, CUADRILLA DE TOPOGRAFIA, EQUIPO Y HERRAMIENTAS.

UBICACIÓN: C.ATOYAC ESQUINA CON AV. VENUSTIANO CARRANZA, COL.SOLIDARIDAD EN CIUDAD GUZMAN,MUNICIPIO DE ZAPOTLAN EL GRANDE ,JALISCO

CONTRATISTA: L.N.I SALVADOR JIMENEZ PRECIADO

ESTIMACIÓN: 1 PERIODO: 22 DE MAYO AL 12 DE JUNIO DE 2018

HOJA: 1 de 11

REALIZO:

No	LOCALIZACIÓN		LARGO	ANCHO	ALTO	PZAS	UNIDAD	OBSERVACIONES	
	EJES	DEL							
ver plano de referencia									
TOTAL							1240.35	M2	

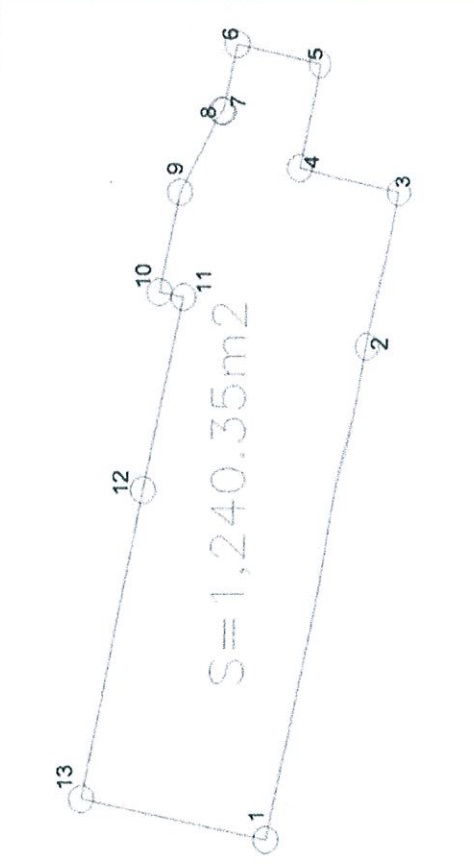

LADO	EST.	PU	RUMBO	DISTANCIA	V	X	Y	Z	E
1	2	5	77°42'40.66" O	48.000	1	2177.2368189	660.9708054		
2	3	5	77°42'31.25" E	14.200	2	2177.2870293	660.9557914		
3	4	5	12°22'58.74" E	10.351	3	2177.2833688	660.9697163		
4	5	5	77°42'39.45" E	9.691	4	2177.2920346	660.9813980		
5	6	5	121°12'21.45" E	8.421	5	2177.3002379	660.9831804		
6	7	5	77°42'38.66" W	9.207	6	2177.3015600	660.9770981		
7	8	5	233°1'46.60" E	0.178	7	2177.3017241	660.9771623		
8	9	5	81°51'07.49" W	8.592	8	2177.3058800	660.9697677		
9	10	5	78°09'01.17" W	9.253	9	2177.3076963	660.9598148		
10	11	5	11°08'28.44" W	9.331	10	2177.3083163	660.9601842		
11	12	5	78°04'43.50" W	17.968	11	2177.3090013	660.9425834		
12	13	5	28°52'21.87" W	28.687	12	2177.3142512	660.9144880		
13	1	5	111°52'24.84" W	18.452	13	2177.2963109	660.9108054		
TOTAL							SUPERFICIE = 1,240.353 m2		

TOTAL

1240.35

M2



CONSTRUCTORA
L.N.I. SALVADOR JIMENEZ PRECIADO
Salvador Jim P.

JEFE DE SUPERVISION Y CONTROL DE OBRAS PUBLICAS
ARQ. JESUS EUGENIO CAMPOS ESCOBAR

DIRECCION DE OBRAS PUBLICAS

NUMEROS GENERADORES

H.AYUNTAMIENTO DE ZAPOTLAN EL GRANDE JALISCO		CONTRATO: DOP/FOCOCI/2018-06/006	
DIRECCIÓN DE OBRAS PÚBLICAS		OBRA:	CONSTRUCCIÓN DE CANCHA DE FUT BOL SOCCER EN COLONIA SOLIDARIDAD
RELLENO Y COMPACTACIÓN CON RODILLO COMPACTADOR EN CAPAS DE 20 CM UTILIZANDO TEPETATE. INCLUYE: VOLTEO A MANO CON PALA.		UBICACIÓN :	C-ATOYAC ESQUINA CON AV. VENUSTIANO CARRANZA, COL. SOLIDARIDAD, EN CIUDAD GUZMAN, MUNICIPIO DE ZAPOTLAN EL GRANDE, JALISCO
CONCEPTO :		CONTRATISTA	L.N.I SALVADOR JIMENEZ PRECIADO
		ESTIMACIÓN	1 PERIODO
		HOJA:	22 DE MAYO AL 12 DE JUNIO DE 2018
		REALIZO:	2 de 11

No	LOCALIZACIÓN		LARGO	ANCHO	ALTO	PZAS	UNIDAD	OBSERVACIONES
	EJES DEL	AL						
ver plano de referencia								
							150.71	M3
TOTAL							150.71	M3

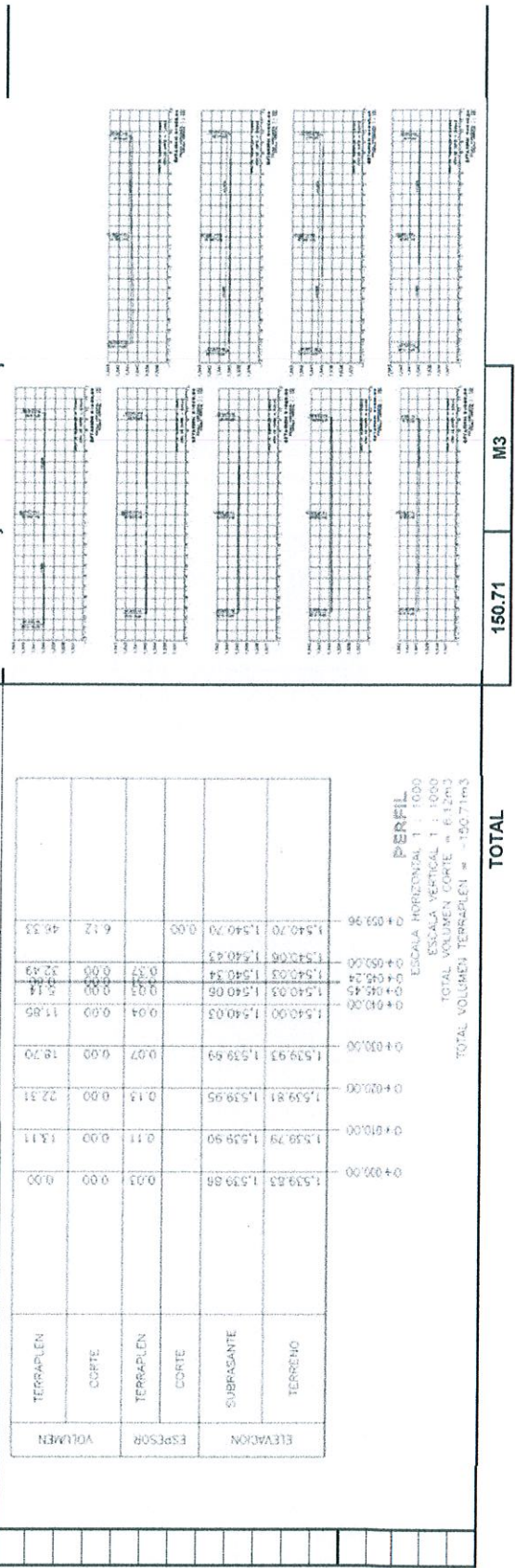

CONSTRUCTORA
L.N.I. SALVADOR JIMENEZ PRECIADO
Salvador Jimenez P.



DIRECCION DE OBRAS PUBLICAS

JEFE DE SUPERVISION Y CONTROL DE OBRAS PUBLICAS
ARQ. JESUS EUGENIO CAMPOS ESCOBAR
Jesús E. Campos Escobar



[Handwritten signature]

[Handwritten signature]

[Handwritten signature]

ESTACION 0+000.00
ESCALA HORIZONTAL 1 : 100
ESCALA VERTICAL 1 : 100

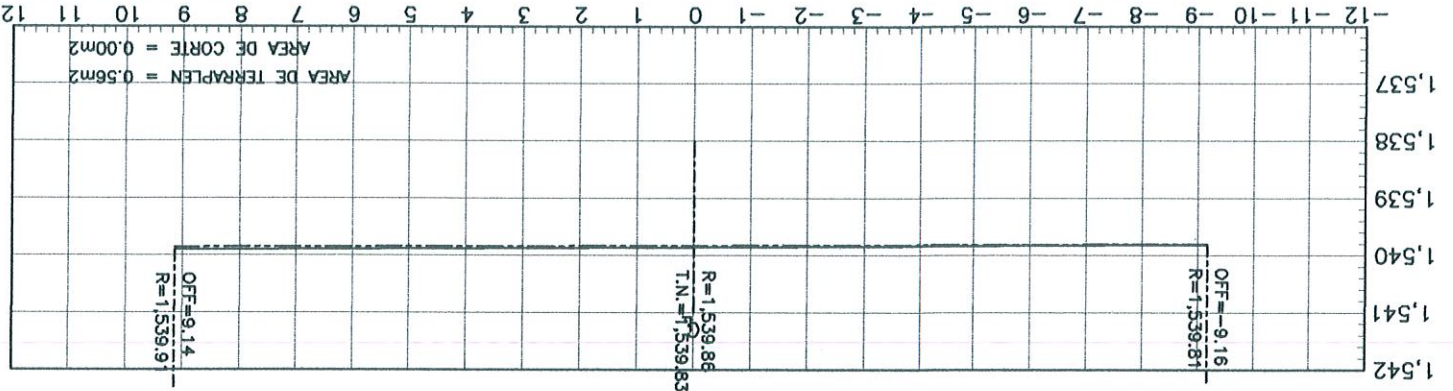

ESTACION 0+010.00
ESCALA HORIZONTAL 1 : 100
ESCALA VERTICAL 1 : 100

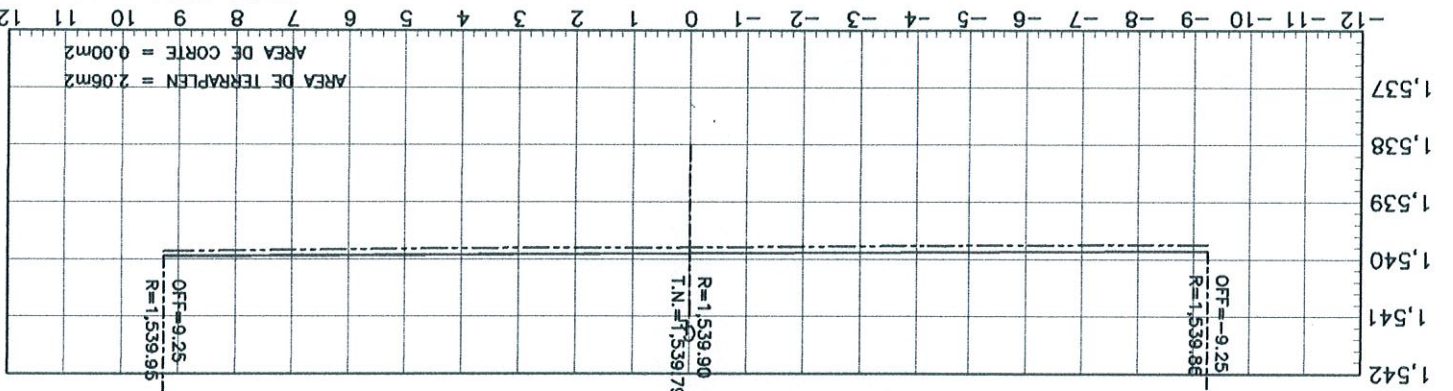

ESTACION 0+020.00
ESCALA HORIZONTAL 1 : 100
ESCALA VERTICAL 1 : 100

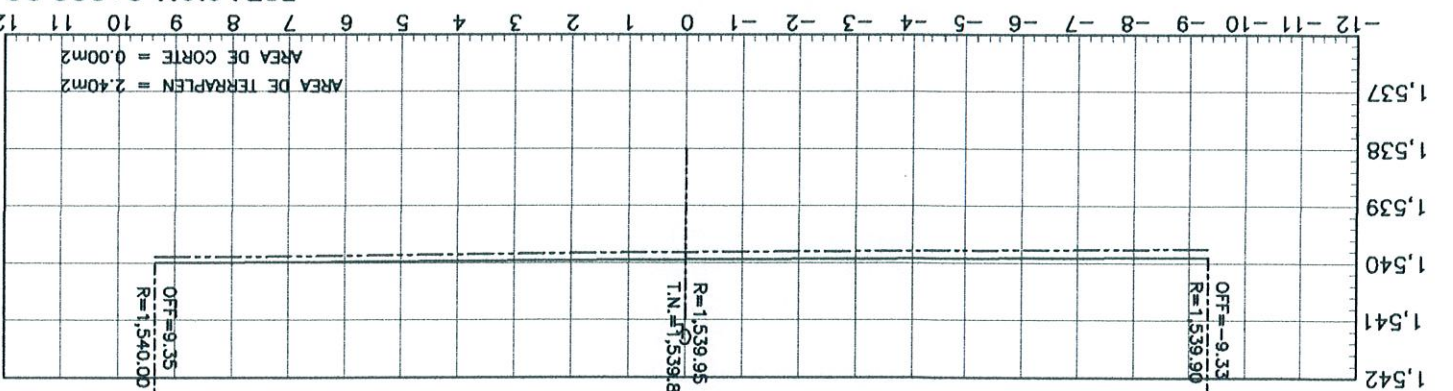

Am

[Signature]

DIRECCION DE OBRAS PUBLICAS



Salvador Am

ESTACION 0+030.00
ESCALA HORIZONTAL 1 : 100
ESCALA VERTICAL 1 : 100

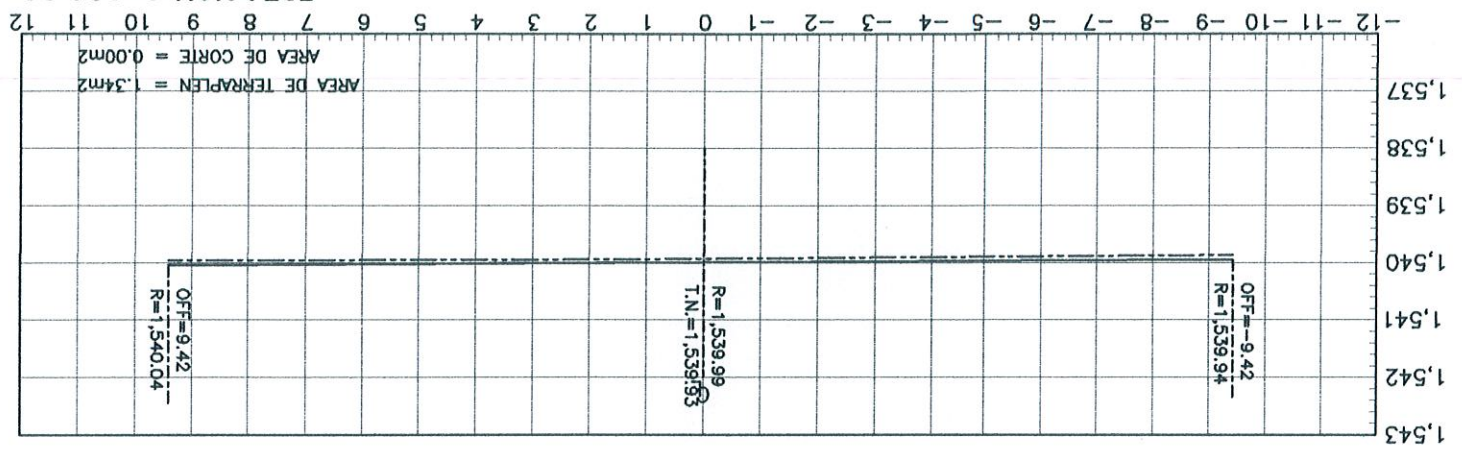

ESTACION 0+040.00
ESCALA HORIZONTAL 1 : 100
ESCALA VERTICAL 1 : 100

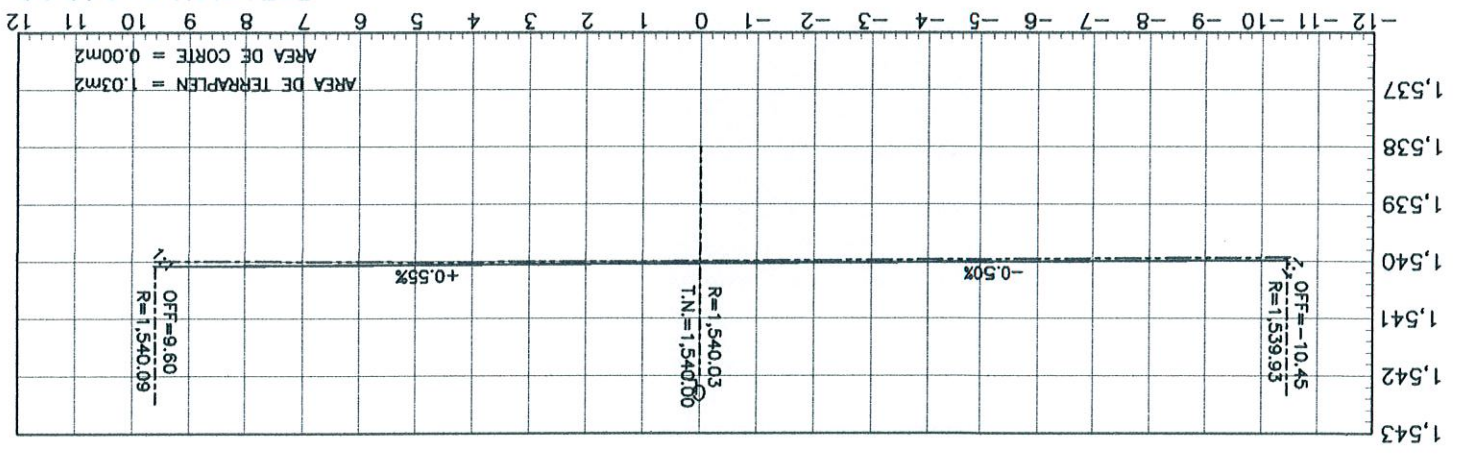

Salvador Jimenez

DIRECCION DE OBRAS PUBLICAS



[Handwritten signature]

ESTACION 0+045.24
ESCALA HORIZONTAL 1 : 100
ESCALA VERTICAL 1 : 100

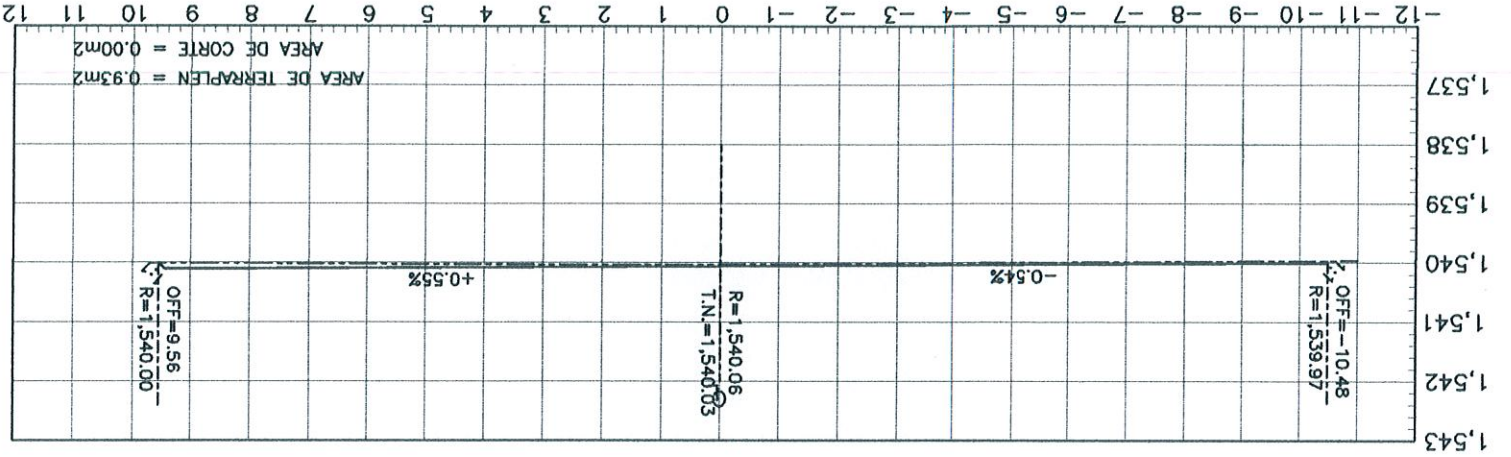

ESTACION 0+045.45
ESCALA HORIZONTAL 1 : 100
ESCALA VERTICAL 1 : 100

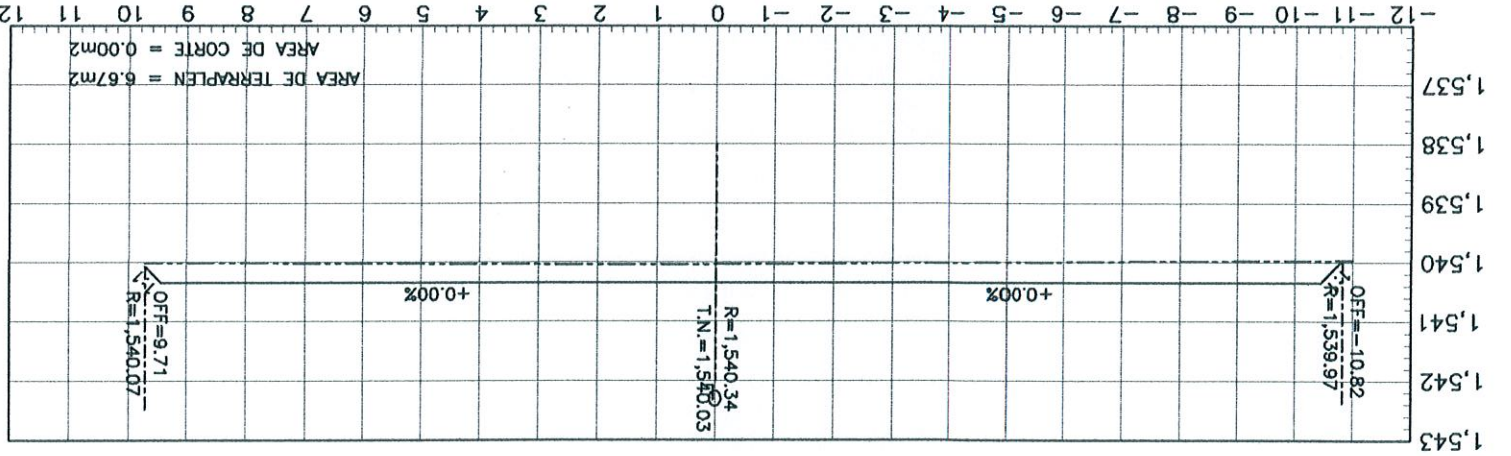



Salvador Jim P

Jim

[Signature]

ESTACION 0+050.00
ESCALA HORIZONTAL 1 : 100
ESCALA VERTICAL 1 : 100

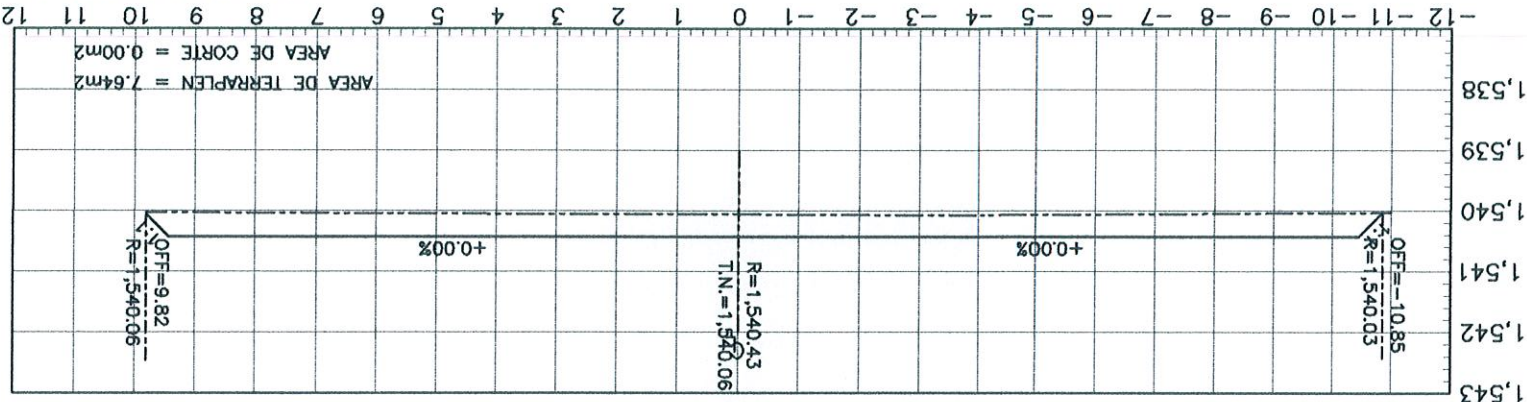

ESTACION 0+059.96
ESCALA HORIZONTAL 1 : 100
ESCALA VERTICAL 1 : 100

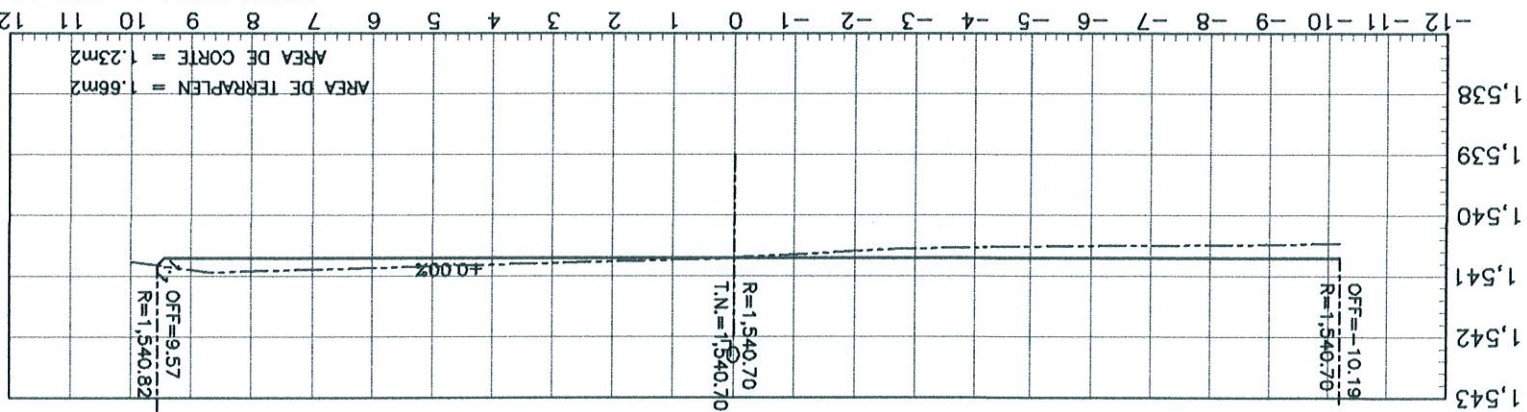

NUMEROS GENERADORES

H.AYUNTAMIENTO DE ZAPOTLAN EL GRANDE JALISCO		CONTRATO:		DO/FOCOCI/2018-06/006	
DIRECCIÓN DE OBRAS PÚBLICAS		OBRA:		CONSTRUCCION DE CANCHA DE FUT BOL SOCCER EN COLONIA SOLIDARIDAD	
CONCEPTO:		UBICACIÓN:		C.ATOYAC ESQUINA CON AV. VENUSTIANO CARRANZA, COL. SOLIDARIDAD, EN CIUDAD GUZMAN, MUNICIPIO DE ZAPOTLAN EL GRANDE, JALISCO	
ESCARIFICADO DE TERRENO NATURAL POR MEDIOS MECANICOS INCLUYE: EQUIPO, HERRAMIENTA Y TODO LO NECESARIO PARA SU CORRECTA EJECUCION.		CONTRATISTA		L.N.I SALVADOR JIMENEZ PRECIADO	
		ESTIMACIÓN		1	
		PERIODO		22 DE MAYO AL 12 DE JUNIO DE 2018	
		HOJA:		3 DE 11	
REALIZO:					

No	LOCALIZACIÓN		LARGO	ANCHO	ALTO	PZAS	TOTAL	UNIDAD	OBSERVACIONES
	EJES DEL	AL							
ver plano de referencia									
1	A-D	A 1-6	46	18.68			859.28	M2	

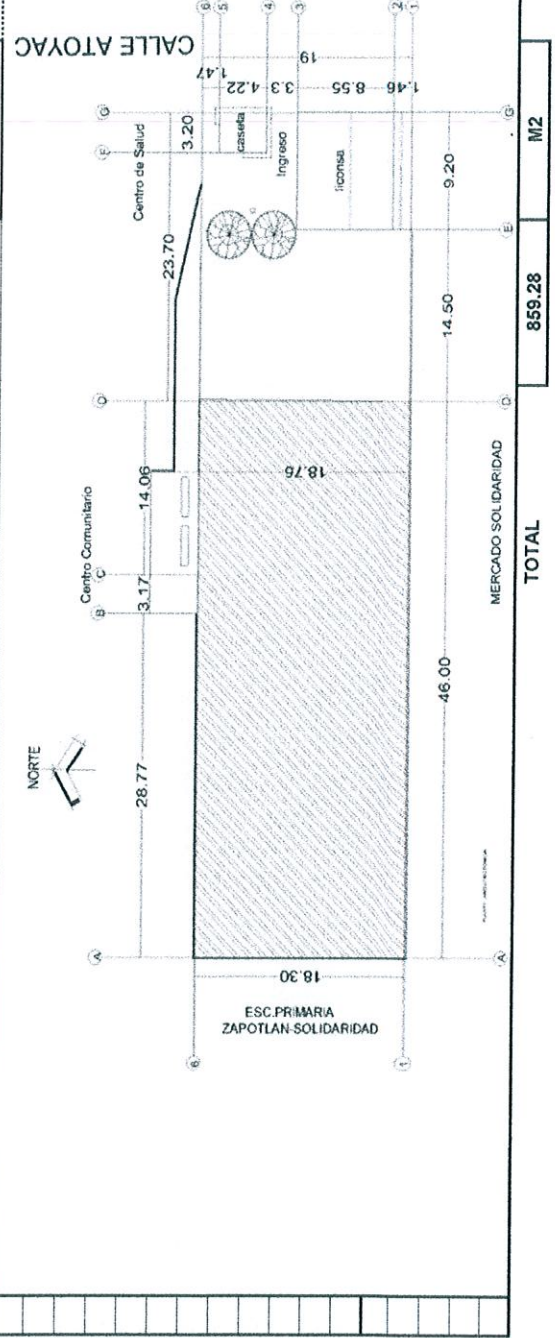

CONSTRUCTORA
L.N.I. SALVADOR JIMENEZ PRECIADO
Salvador Jimenez

JEFE DE SUPERVISION Y CONTROL DE OBRAS PUBLICAS
ARQ. JESUS EUGENIO CAMPOS ESCOBAR
Jesús Campos

NUMEROS GENERADORES

H.AYUNTAMIENTO DE ZAPOTLAN EL GRANDE JALISCO		CONTRATO:		DOP/FOCOCI/2018-06/006	
DIRECCIÓN DE OBRAS PÚBLICAS		OBRA:		CONSTRUCCIÓN DE CANCHA DE FUT BOL SOCCER EN COLONIA SOLIDARIDAD C/ATOYAC ESQUINA CONTAV VENUSTIANO	
CONCEPTO :		UBICACIÓN :		CARRANZA, COL. SOLIDARIDAD, EN CIUDAD GUZMAN MUNICIPIO DE ZAPOTLAN EL GRANDE, JALISCO	
DEMOLICIÓN A MANO DE PISO DE CONCRETO DE 8 A 10 CM. DE ESPESOR. INCLUYE APILE DEL MATERIAL.		CONTRATISTA		L.N.I SALVADOR JIMENEZ PRECIADO	
		ESTIMACIÓN		1	
		PERIODO		22 DE MAYO AL 12 DE JUNIO DE 2018	
		HOJA:		4 DE 11	
		REALIZO:			

No	LOCALIZACIÓN		LARGO	ANCHO	ALTO	PZAS	TOTAL	UNIDAD	OBSERVACIONES	
	EJES	DEL								AL
	A1	D-E	8.55	0.90			7.70	M2		
	A2	E-G	9.20	8.99			82.71	M2		
	A3	F-G	-3.20	4.22			-13.50	M2		
TOTAL							76.90			

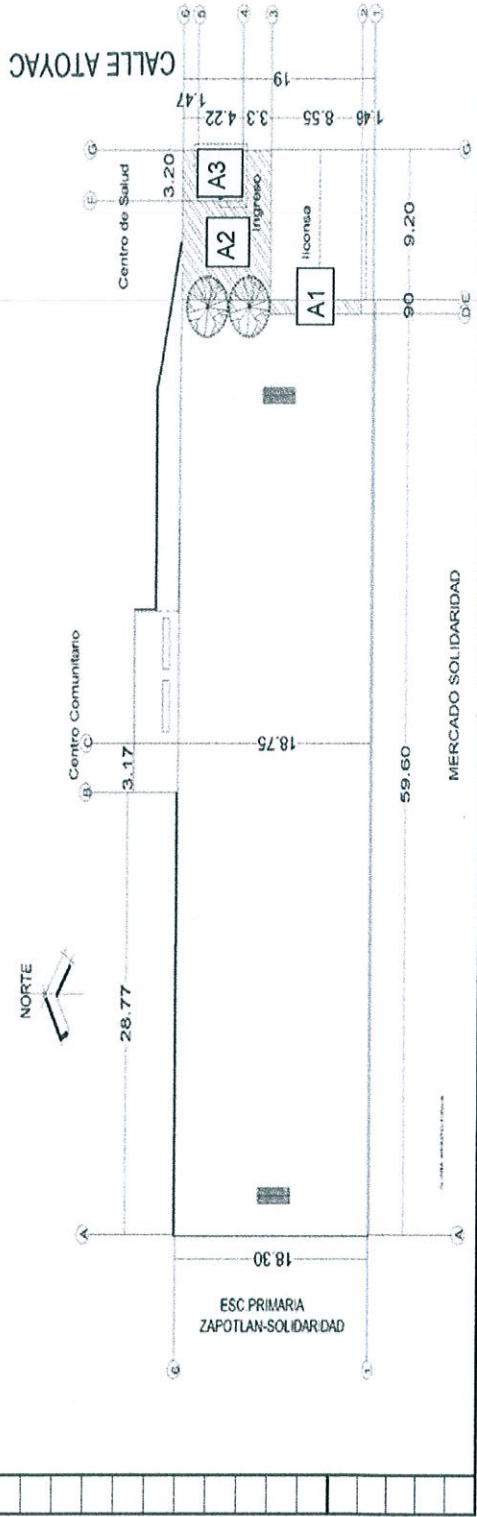

CONSTRUCTORA
L.N.I. SALVADOR JIMENEZ PRECIADO
Salvador Jimenez P.

Jimenez
JEFE DE SUPERVISIÓN Y CONTROL DE OBRAS PÚBLICAS
ARQ. JESUS EUGENIO CAMPOS ESCOBAR

DIRECCION DE OBRAS PÚBLICAS

NUMEROS GENERADORES

H.AYUNTAMIENTO DE ZAPOTLAN EL GRANDE JALISCO		CONTRATO: DOP/FOCOCI/2018-06/006	
DIRECCIÓN DE OBRAS PÚBLICAS		CONSTRUCCIÓN DE CANCHA DE FUT BOL SOCCER EN COLONIA SOLIDARIDAD	
CARGA Y RETIRO DE MATERIAL PRODUCTO DE DEMOLICIONES EN CAMION VOLTEO FUERA DE LA OBRA HASTA TIRADERO MUNICIPAL O A DONDE LO INDIQUEN LAS AUTORIDADES, A UNA DISTANCIA APROXIMADA DE 5 KMS.		C.ATOYAC ESQUINA CON AV. VENUSTIANO CARRANZA, COL. SOLIDARIDAD EN CIUDAD GUZMAN, MUNICIPIO DE ZAPOTLAN EL GRANDE, JALISCO	
CONCEPTO:	CONTRATISTA	ESTIMACIÓN	PERIODO
	L.N.I. SALVADOR JIMENEZ PRECIADO	1	22 DE MAYO AL 12 DE JUNIO DE 2018
		HOJA:	5 DE 11
		REALIZO:	

No	LOCALIZACIÓN		LARGO	ANCHO	ALTO	PZAS	UNIDAD	OBSERVACIONES	
	DEL	AL							
A1	D-E	2-3	8.55	0.90			M2	7.70	
A2	E-G	3-6	9.20	8.99			M2	82.71	
A3	F-G	4-5	3.20	4.22			M2	-13.50	
			AREA				M2	76.91	
					0.08		M3	6.15	
TOTAL									

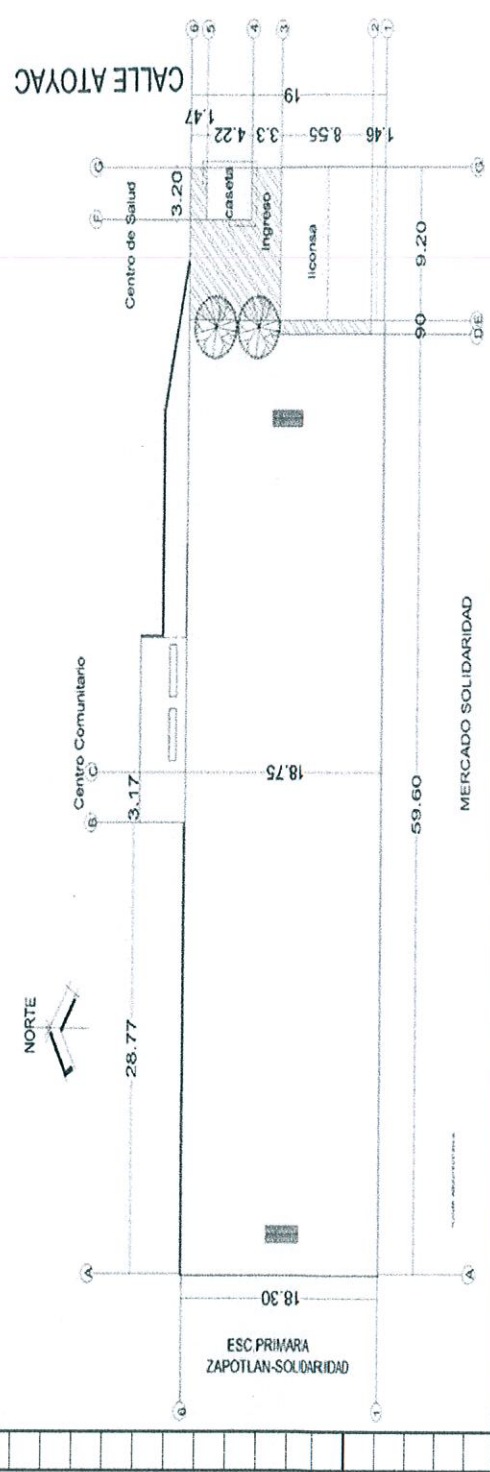

TOTAL	6.15	M3
--------------	-------------	-----------



CONSTRUCTORA
L.N.I. SALVADOR JIMENEZ PRECIADO
Salvador Jimenez Preciado

Jimenez

JEFE DE SUPERVISIÓN Y CONTROL DE OBRAS PÚBLICAS
ARQ. JESUS EUGENIO CAMPOS ESCOBAR

DIRECCION DE OBRAS PÚBLICAS

NUMEROS GENERADORES

H.AYUNTAMIENTO DE ZAPOTLAN EL GRANDE JALISCO		CONTRATO:		DOP/FOCOC/2018-06/006	
DIRECCIÓN DE OBRAS PÚBLICAS		OBRA:		CONSTRUCCIÓN DE CANCHA DE FUT BOL SOCCER EN COLONIA SOLIDARIDAD	
		UBICACIÓN :		C.ATOYAC ESQUINA CON AV. VENUSTIANO CARRANZA, COL. SOLIDARIDAD, EN CIUDAD GUZMAN, MUNICIPIO DE ZAPOTLAN EL GRANDE, JALISCO	
CONCEPTO :		CONTRATISTA		PERIODO	
MALLA CICLÓNICA CAL. 10.5 DE 2.5 M DE ALTURA CON POSTES DE ARRANQUE Y DEFLEXIÓN DE 60 MM E INTEREDIOS DE (48) MM Y DADO O ZAPATA DE CONCRETO F'C=150 KG/CM2 (PARA TUBOS CICLÓNICA) DE 0.30 X 0.30 X 0.30. INCLUIVE SUMINISTRO		L.N.I. SALVADOR JIMENEZ PRECIADO		22 DE MAYO AL 12 DE JUNIO DE 2018	
		ESTIMACIÓN		HOJA:	
		1		7 DE 11	
REALIZO:					

No	LOCALIZACIÓN		PZAS	ALTO	ANCHO	LARGO	TOTAL	UNIDAD	OBSERVACIONES
	EJES	DEL							
6	C	D				14.06	14.06	M	
D	6	1				19.00	19.00	M	

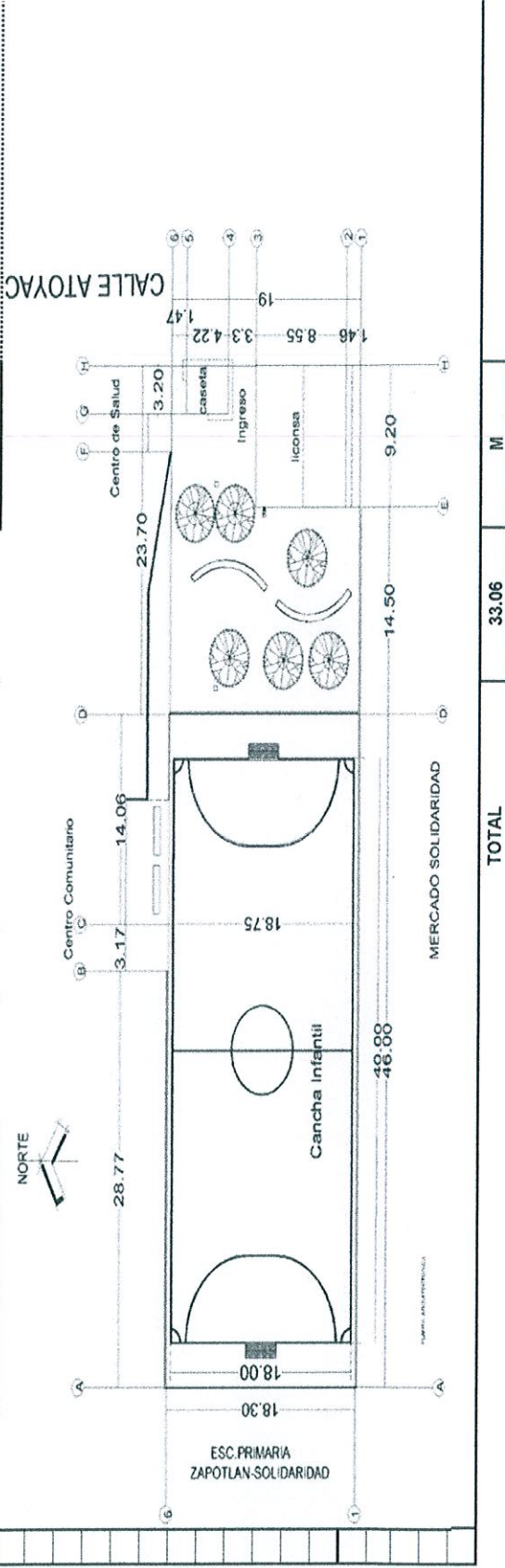

Jimenez
JEFE DE SUPERVISIÓN Y CONTROL DE OBRAS PUBLICAS
 ARQ. JESUS EUGENIO CAMPOS ESCOBAR



Salvador Jimenez P.
CONSTRUCTORA
 L.N.I. SALVADOR JIMENEZ PRECIADO

DIRECCIÓN DE OBRAS PÚBLICAS

TOTAL		33.06		M	
--------------	--	--------------	--	----------	--

NUMEROS GENERADORES

H.AYUNTAMIENTO DE ZAPOTLAN EL GRANDE JALISCO		CONTRATO:		DOP/FOCOCI/2018-06/006	
DIRECCIÓN DE OBRAS PÚBLICAS		OBRA:		CONSTRUCCION DE CANCHA DE FUT BOL SOCCER EN COLONIA SOLIDARIDAD	
		UBICACIÓN :		C.ATOYAC ESQUINA CON AV. VENUSTIANO CARRANZA, COL. SOLIDARIDAD, EN CIUDAD GUZMAN, MUNICIPIO DE ZAPOTLAN EL GRANDE, JALISCO	
CONCEPTO :		CONTRATISTA		L.N.I. SALVADOR JIMENEZ PRECIADO	
PAS-003 SUMINISTRO Y COLOCACIÓN DE PASTO EN ROLLO SAN AGUSTÍN. INCLUYE CAPA DE TIERRA VEGETAL DE 10 CM. DE ESPESOR, SUMINISTRO DE MATERIALES, HERRAMIENTA Y MANO DE OBRA		ESTIMACIÓN		22 DE MAYO AL 12 DE JUNIO DE 2018	
		HOJA:		8 DE 11	
REALIZO:					

No	LOCALIZACIÓN		ALTO	PZAS	TOTAL	UNIDAD	OBSERVACIONES
	DEL	AL					
ver plano de referencia							
1	A-D	A 1-6	46	18.68	859.28	M2	

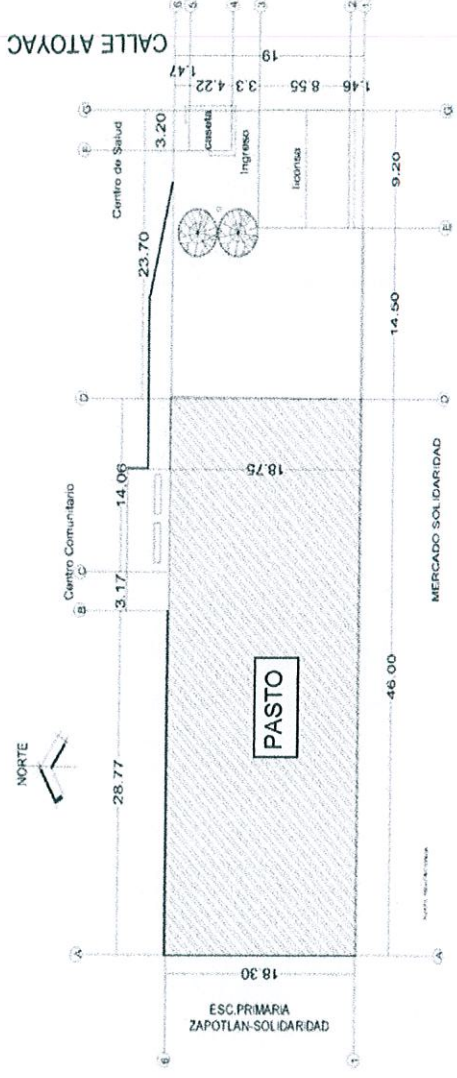

TOTAL			859.28	M2
--------------	--	--	---------------	-----------

CONSTRUCTORA
L.N.I. SALVADOR JIMENEZ PRECIADO
Salvador Jimenez P.



Jimenez
 JEFE DE SUPERVISION Y CONTROL DE OBRAS PUBLICAS
 ARQ. JESUS EUGENIO CAMPOS ESCOBAR

DIRECCION DE OBRAS PUBLICAS

NUMEROS GENERADORES

H.AYUNTAMIENTO DE ZAPOTLAN EL GRANDE JALISCO		CONTRATO: DOP/FOCOCI/2018-06/006	
DIRECCIÓN DE OBRAS PÚBLICAS		CONSTRUCCIÓN DE CANCHA DE FUT BOL SOCCER EN COLONIA SOLIDARIDAD	
PISO DE CONCRETO F'C=150 KG/CM2 REFORZADO CON MALLA ELECTROSOLDADA 6-6/10-10, ESPESOR 8 CM. ACABADO ESCOBILLADO.		C.ATOYAC ESQUINA CON AV. VENUSTIANO CARRANZA, COL. SOLIDARIDAD, EN CIUDAD GUZMAN, MUNICIPIO DE ZAPOTLAN EL GRANDE, JALISCO	
CONCEPTO :		CONTRATISTA	PERIODO
		L.N.I SALVADOR JIMENEZ PRECIADO	22 DE MAYO AL 12 DE JUNIO DE 2018
		ESTIMACIÓN	HOJA:
		1	9 DE 11
REALIZO:			

No	LOCALIZACIÓN	AL	LARGO	ANCHO	ALTO	PZAS	UNIDAD	OBSERVACIONES
	ver plano de referencia							
	area total parcial			358.20				
	menos area negaiva			28.29				
	gran total=			329.91			M2	

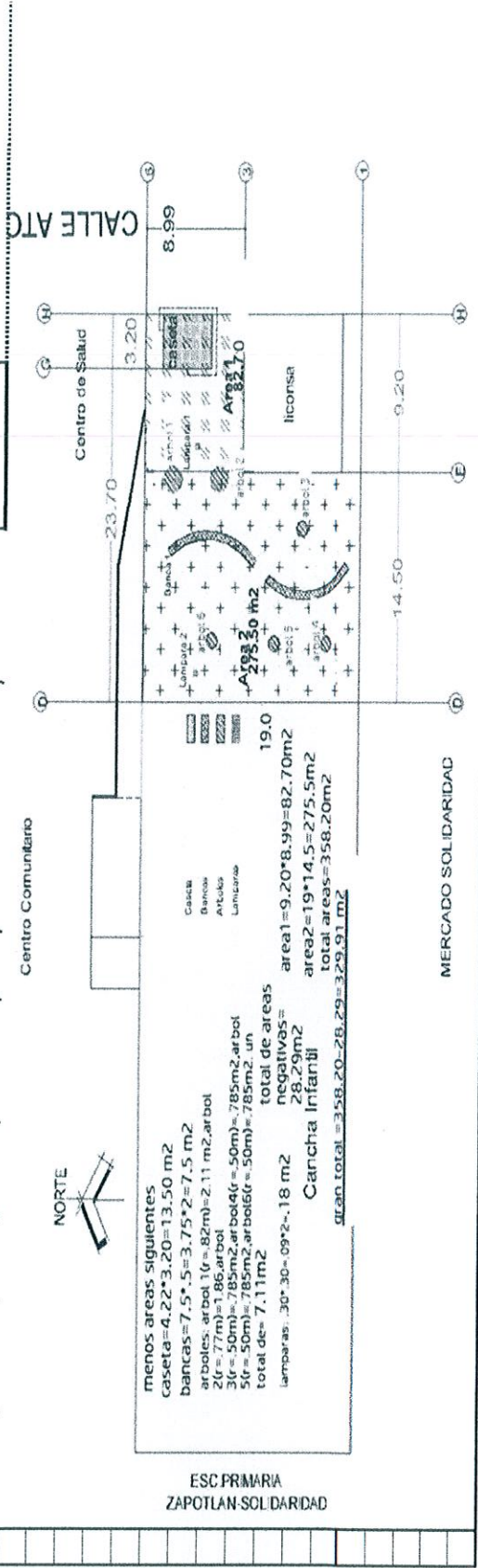

TOTAL	329.91	M2
--------------	---------------	-----------

CONSTRUCTORA
L.N.I. SALVADOR JIMENEZ PRECIADO
 Salvador Jimenez P.



JEFE DE SUPERVISIÓN Y CONTROL DE OBRAS PÚBLICAS
ARQUEJESUS EUGENIO CAMPOS ESCOBAR

DIRECCIÓN DE OBRAS PÚBLICAS

NUMEROS GENERADORES

H.AYUNTAMIENTO DE ZAPOTLAN EL GRANDE JALISCO		CONTRATO:		DOP/FOCOCI/2018-06/006	
DIRECCIÓN DE OBRAS PÚBLICAS		OBRA:		CONSTRUCCIÓN DE CANCHA DE FUT BOL SOCCER EN COLONIA SOLIDARIDAD	
BANCA 005 CONTRUCCION DE BANCA CURVA DE 10 X 0.60 X 0.40 M. (VER DETALLES EN PROYECTO). A BASE CASTILLOS Y DALAS DE DESPLANTE DE ARMEX)		UBICACIÓN :		C-ATOYAC ESQUINA CON AV. VENUSTIANO CARRANZA, COL. SOLIDARIDAD, EN CIUDAD GUZMAN, MUNICIPIO DE ZAPOTLAN EL GRANDE, JALISCO	
CONCEPTO :		CONTRATISTA		L.N.I SALVADOR JIMENEZ PRECIADO	
		ESTIMACIÓN		1	
		PERIODO		22 DE MAYO AL 12 DE JUNIO DE 2018	
		HOJA:		10 DE 11	
		REALIZO:			

No	LOCALIZACIÓN		ALTO	ANCHO	LARGO	PZAS	TOTAL	UNIDAD	OBSERVACIONES
	DEL	AL							
	ver plano de referencia								
	D-E	1-6				2.00	2.00	PZA	

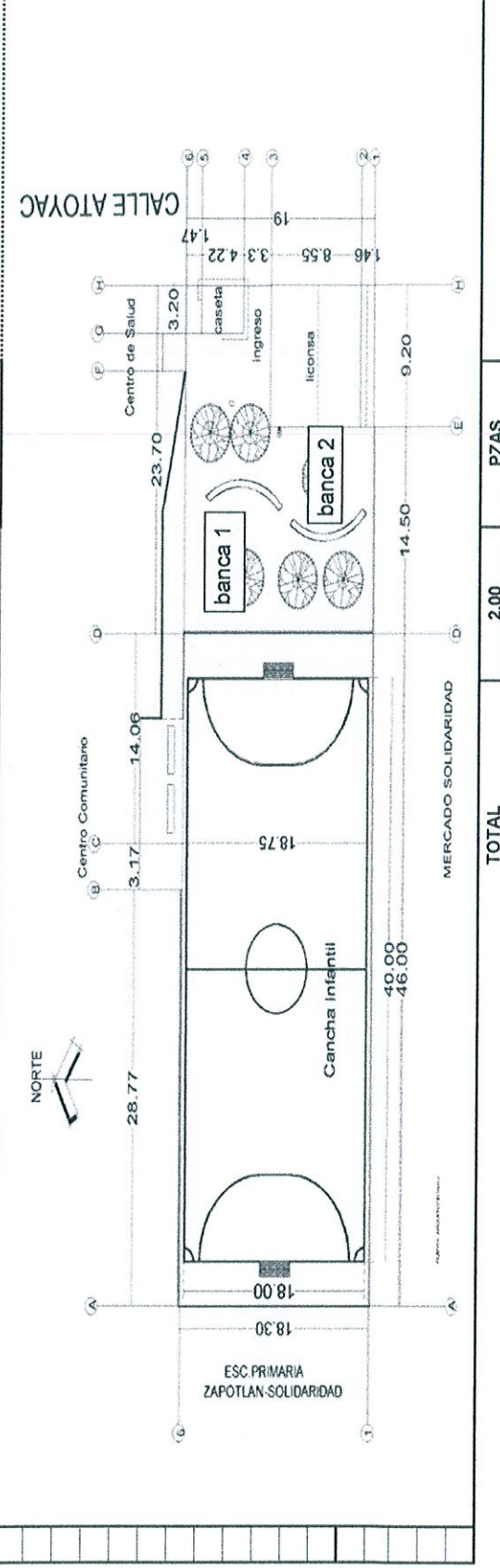

CONSTRUCTORA
L.N.I. SALVADOR JIMENEZ PRECIADO
Salvador Jimenez P.



Jimena
JEFE DE SUPERVISIÓN Y CONTROL DE OBRAS PÚBLICAS
ARQ. JESUS EUGENIO CAMPOS ESCOBAR

DIRECCION DE OBRAS PUBLICAS

NUMEROS GENERADORES

H.AYUNTAMIENTO DE ZAPOTLAN EL GRANDE JALISCO		CONTRATO:		DOI/FOCOCI/2018-06/006	
DIRECCIÓN DE OBRAS PÚBLICAS		OBRA:		CONSTRUCCIÓN DE CANCHA DE FUT BOL SOCCER EN COLONIA SOLIDARIDAD	
		UBICACIÓN :		C.ATOYAC ESQUINA CON AV. VENUSTIANO CARRANZA, COL. SOLIDARIDAD, EN CIUDAD GUZMAN, MUNICIPIO DE ZAPOTLAN EL GRANDE, JALISCO	
CONCEPTO :		CONTRATISTA		L.N.I SALVADOR JIMENEZ PRECIADO	
LUMINARIA ALTAIR PUNTA POSTE ARQUITECTÓNICA IK-10 24 LED 54 w 120-277v 4000° K, COLOR GRIS MARCA SIMON. INCLUYE SUMINISTRO DE MATERIALES, EXCAVACIONES, INSTALACIÓN DE DUCTO Y CABLEADO, INSTALACIÓN DE REGISTRO DE CONCRETO		ESTIMACIÓN		1	
		PERIODO		22 DE MAYO AL 12 DE JUNIO DE 2018	
		HOJA:		11 DE 11	
REALIZO:					
LOCALIZACIÓN					
No	EJES DEL	AL	LARGO	ANCHO	ALTO
ver plano de referencia					
	D-G		1-6		
TOTAL		UNIDAD		OBSERVACIONES	
		2.00		SAL	

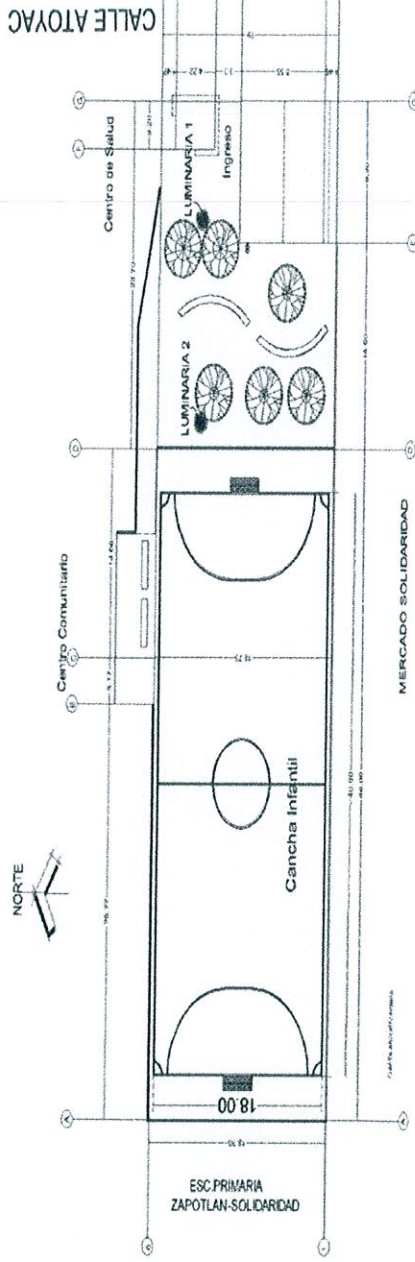

TOTAL	2.00	SAL
--------------	-------------	------------

 CONSTRUCTORA
L.N.I. SALVADOR JIMENEZ PRECIADO
Salvador Jimenez P.

Jefe de Supervisión y Control de Obras Públicas
ARG. JESUS EUGENIO CAMPOS ESCOBAR
[Signature]

DIRECCION DE OBRAS PUBLICAS

TERRENO EN ESTADO ACTUAL



DIRECCION DE OBRAS PUBLICAS

Sandra Jimenez

[Signature]

CONCEPTOS

TRAZO Y NIVELACIÓN CON EQUIPO TOPOGRÁFICO EN TERRENO PLANO. INCLUYE MATERIALES, CUADRILLA DE TOPOGRAFÍA, EQUIPO Y HERRAMIENTAS.

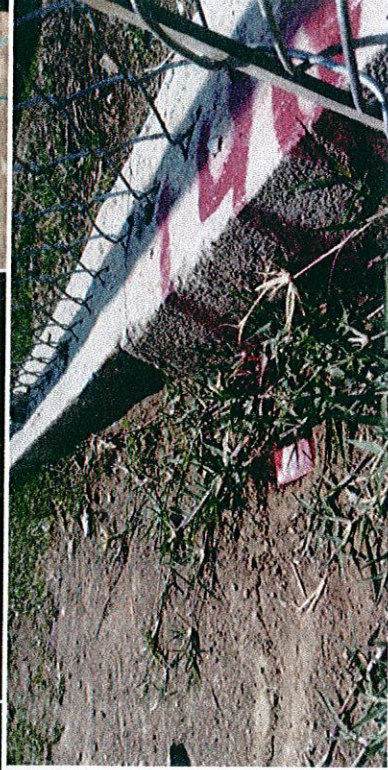

DIRECCION DE OBRAS PUBLICAS

Alfonso Jimenez

Salvador Jimenez R.

RELLENO Y COMPACTACIÓN CON RODILLO COMPACTADOR EN CAPAS DE 20 CM UTILIZANDO TEPETATE. INCLUYE: VOLTEO A MANO CON PALA.



DIRECCION DE OBRAS PUBLICAS

ESCARIFICADO DE TERRENO NATURAL POR MEDIOS MECANICOS INCLUYE: EQUIPO. HERRAMIENTA Y TODO LO NECESARIO PARA SU CORRECTA EJECUCION.



Saludos Dpto?

[Handwritten signature]

DEMOLICIÓN A MANO DE PISO DE CONCRETO DE 8 A 10 CM. DE ESPESOR. INCLUYE APILE DEL MATERIAL.

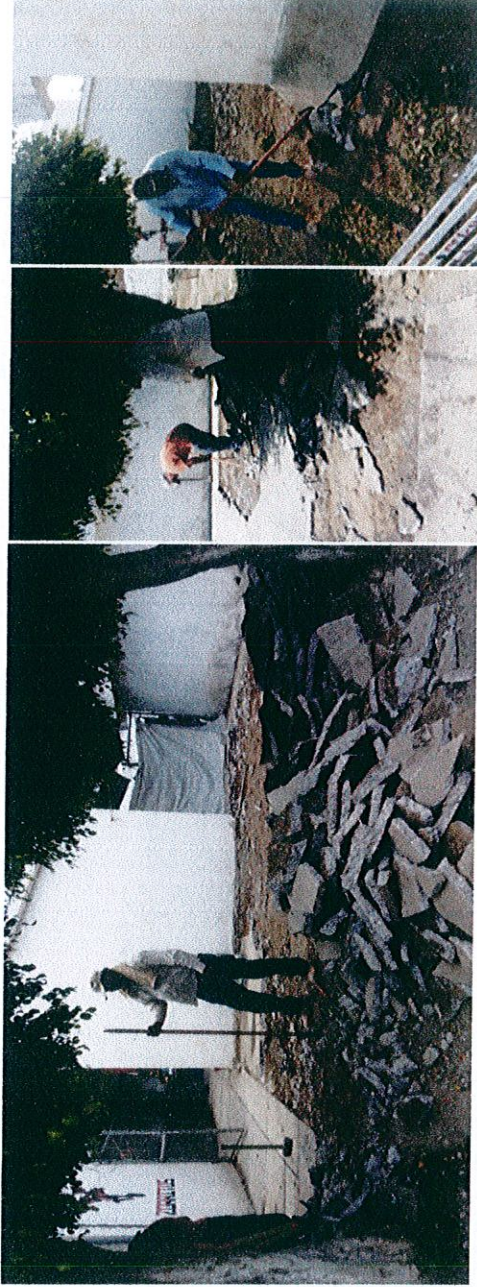

CARGA Y RETIRO DE MATERIAL PRODUCTO DE DEMOLICIONES EN CAMION VOLTEO FUERA DE LA OBRA HASTA TIRADERO MUNICIPAL O A DONDE LO INDIQUEN LAS AUTORIDADES, A UNA DISTANCIA APROXIMADA DE 5 KMS.

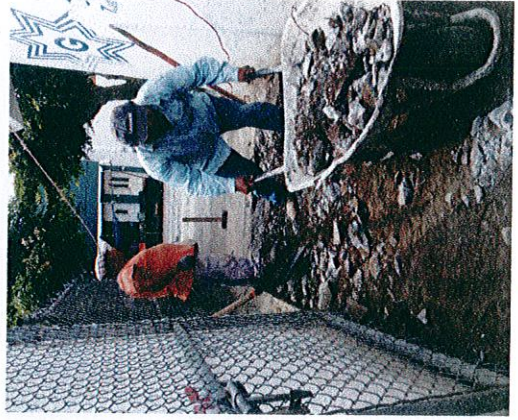

Santos Jim P.



DIRECCION DE OBRAS PUBLICAS

Jimmon

DESMONTAJE DE PORTERÍA DE FUTBOL CON MEDIDAS DE 3.0 X 2.0 M.INCLUYE APLICACIÓN DE PINTURA PARA HERRERIA, INSTALACIÓN DE RED PARA PORTERÍAS DE FUTBOL Y REINSTALACIÓN DE LA PORTERÍA UTILIZANDO DADOS DE CONCRETO DE 30 X 30 X 30 CM. INCLUYE MATERIALES,HERRAMIENTA Y MANO DE OBRA.



Salvador Jim P.

DIRECCION DE OBRAS PUBLICAS

[Handwritten signature]
J. E. Jimenez

MALLA CICLÓNICA CAL. 10.5 DE 2.5 M DE ALTURA CON POSTES DE ARRANQUE Y DEFLEXIÓN DE 60 MM E INTEMEDIOS DE (48) MM Y DADO O ZAPATA DE CONCRETO F'C=150 KG/CM2 (PARA TUBOS CICLÓNICA) DE 0.30 X 0.30 X 0.30. INCLUYE SUMINISTRO DE MATERIALES, GALVANIZADOS DE MALLA INSTALACIÓN, EQUIPO, HERRAMIENTA Y MANO DE OBRA.



PAS-003 SUMINISTRO Y COLOCACIÓN DE PASTO EN ROLLO SAN AGUSTÍN. INCLUYE CAPA DE TIERRA VEGETAL DE 10 CM. DE ESPESOR, SUMINISTRO DE MATERIALES, HERRAMIENTA Y MANO DE OBRA.



DIRECCION DE OBRAS PUBLICAS

Sandra Jim P

[Handwritten signature]
D-16
D-16

PISO DE CONCRETO F'C=150 KG/CM2 REFORZADO CON MALLA ELECTROSOLDADA 6-6/10-10, ESPESOR 8 CM. ACABADO ESCOBILLADO.

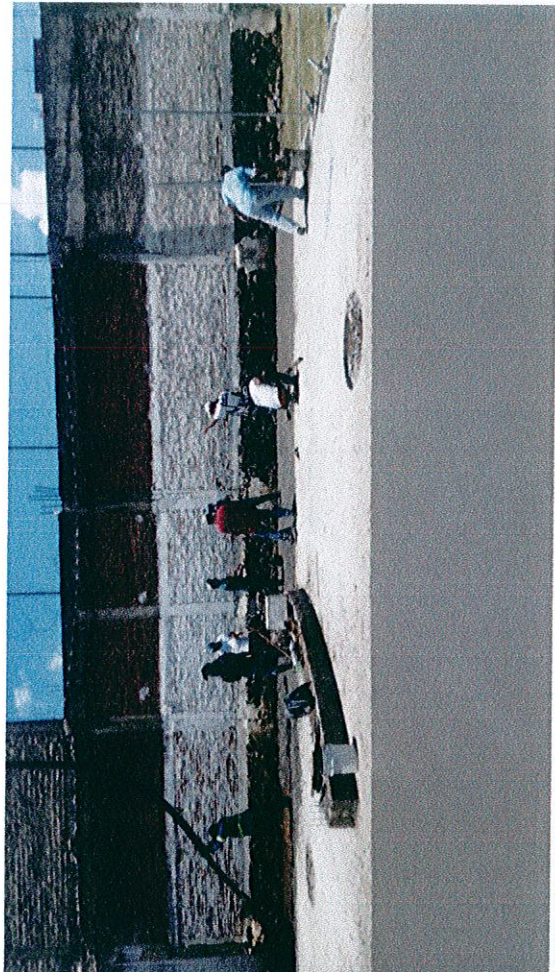
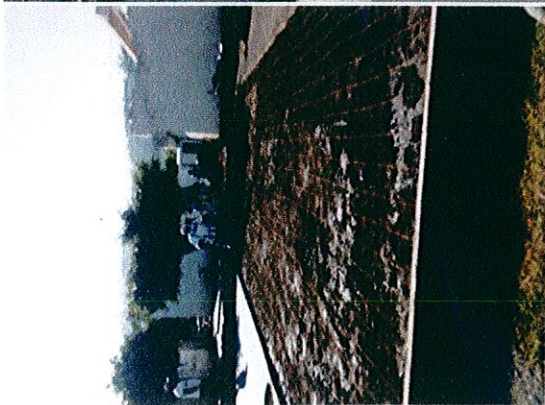

DIRECCION DE OBRAS PUBLICAS

Sandra Jim P.

[Handwritten signature]

[Handwritten signature]

BANCA 005 CONTRUCCION DE BANCA CURVA DE 10 X 0.60 X 0.40 M. (VER DETALLES EN PROYECTO). A BASE CASTILLOS Y DALAS DE DESPLANTE DE ARMEX)

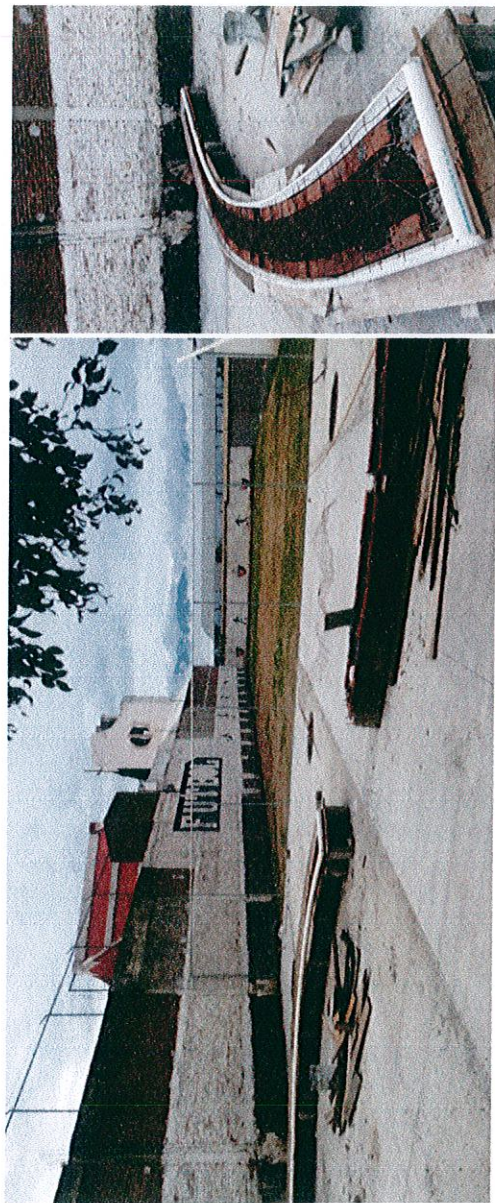

LUMINARIA ALTAIR PUNTA POSTE ARQUITECTÓNICA IK-10 24 LED 54 W 120-277v 4000° K, COLOR GRIS MARCA SIMON.



Sandra Jim P.



DIRECCION DE OBRAS PUBLICAS

[Handwritten signature]

[Handwritten signature]